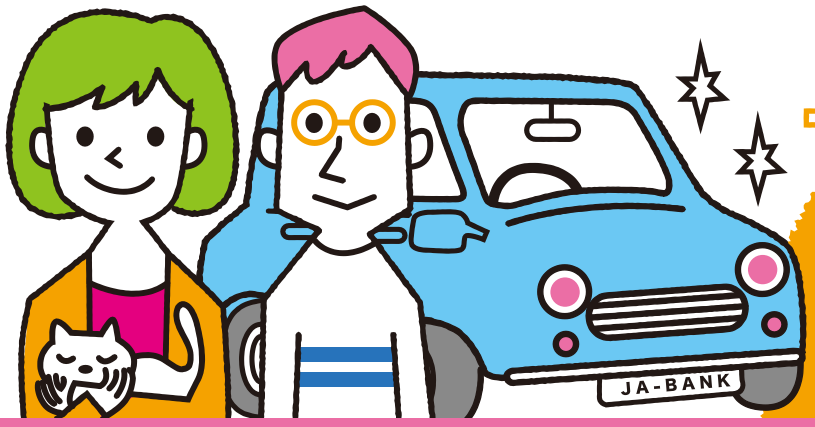

マイカーローン
MYCAR LOAN

JAバンク　あなたのその夢かなえます

ローンキャンペーン

最大引き下げ後
変動金利率

年1.2%＋保証料年率

（平成29年11月1日現在）

［下記の金利引下げ条件を必ずお読みください。］

教育ローン
EDUCATION LOAN

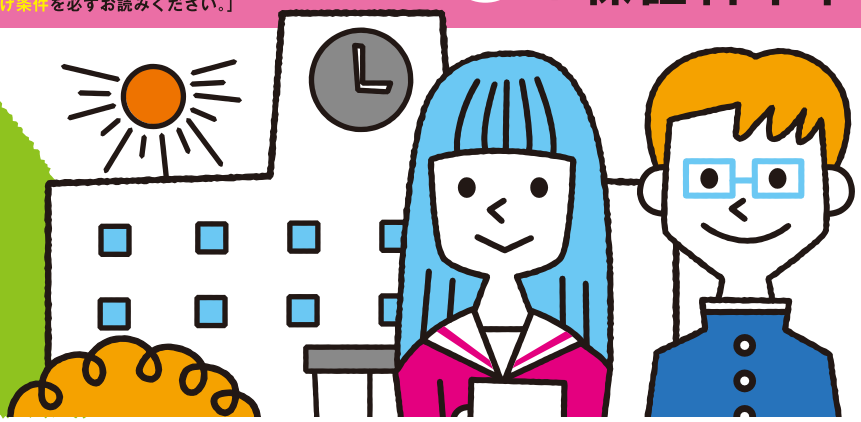

［ 実施期間 ］ 平成29年11月1日～平成30年5月31日 好評受付中！

	金利引下げ条件項目	引下げ利率
1	◎組合員の方（新規加入の方を含む）	各年0.20%
2	◎ＪＡ住宅ローン利用中の方	
3	◎給与振込口座指定の方	
4	◎ご本人または同居ご家族の年金受給口座指定の方	
5	◎ＪＡカード契約の方	
6	◎ＪＡ共済加入の方	
7	◎子育て応援パスポートをお持ちの方	
8	◎公共料金の口座振替指定の方 ※JAカード決済によるものも含め、電気・水道ガス・電話・NHKのうち1つ以上	
9	◎ネットによる事前審査申込の方	

※詳細についてはお近くのJAバンク窓口へお問い合わせください。

店頭基準金利年1.70%より
最大 年0.50% 引下げ
※複数の条件に該当する場合でも、最大年 0.50% 引下げとなります。

	JAマイカーローンの商品概要	JA教育ローンの商品概要
ご利用いただける方	● お借入れ時の年齢が満18歳以上で最終償還時の年齢が満80歳未満の方	● お借入れ時の年齢が満20歳以上で最終償還時の年齢が満71歳未満の方
	● 前年度税込年収が200万円以上ある方 ● 当JAが指定する保証機関の保証が受けられる方 ● その他当JAが定める条件を満たす方	
お使いみち	● 自動車購入資金（新車・中古車・自動二輪） ● 自動車購入時の諸費用（税金・自動車共済［保険金］掛金、登録諸費用等）、車検・整備の費用 ● 運転免許の取得費用 ● 簡易な車庫建設のための費用（100万円以内） ● 他金融機関等から借入中の自動車資金の借換資金	● 就学されるご子弟の教育に関するすべての資金（借入申込日から2か月以内にお支払済の資金を含む）とし、資金使途の確認可能なもの。《例》教育施設へ支払う入学金、授業料、学費、アパートの家賃等 ● 他金融機関から借入中の教育資金の借換資金
お借入金額	● 10万円以上1,000万円以内（所要金額の範囲内）	
お借入期間	● 6ヶ月以上10年以内	● 最長15年（在学期間＋9年）以内
ご返済方法	● 元利均等返済（月払方式またはボーナス月増額返済併用方式）	
担保・保証人	● 原則不要	
保証機関・保証料	● 山形県農業信用基金協会の場合（年0.5%）	

ご注意ください

○表示金利は、平成29年11月1日以降にお申込みいただき、平成30年5月31日までにお借入れされた場合の適用金利であり、お借入当初に適用されるものです。
○ご融資利率はお申込日または、ご融資実行日の金利のいずれか低いほうが適用されます。
○なお、金利情勢等の変化により、本チラシの表示金利を見直しさせていただく場合があります。
○お借入れ後の利率は各JAの基準金利により、年2回の基準日（4月1日および10月1日）に見直しを行います。
○審査の結果、ローン利用のご希望に添えない場合もございますので、ご了承ください。
○店頭にて返済額の試算を承っております。
○ローン商品の詳しい内容については、店頭に説明書をご用意しております。
○金利引下げ条件となっているお取引が解消された場合、およびご返済の滞りなどが発生した場合には、引下げ後金利の適用を中止し、店頭基準金利に引上げさせていただきます。
○ご返済期間終了までの間に、繰上返済を行う場合や返済条件を変更する場合には、別途当ＪＡ所定の手数料が必要となります。
○一部取扱いしていないJAがあります。また、全JAの統一金利ではないため、実際の適用金利は各JAにお問い合わせください。
○取扱保証機関は各JAにより異なる場合があります。商品概要についても保証機関により異なりますので詳細は各JA窓口へお問い合わせください。

「JAとのお取引はこれから」というお客さまもお気軽にお問い合わせ・ご相談ください。（ご利用に関しては、組合員加入のための出資が必要となります。）

山形もがみ

スマートフォンやタブレットからも仮審査できます！
お申し込みはこちらから

●詳しくはJA窓口へ

JA山形もがみ

大蔵支店 0233-75-2251　戸沢支店 0233-72-2201　古口支店 0233-72-2301
鮭川支店 0233-55-2211　大豊支店 0233-55-2622

JAバンク 山形県

「残価設定型クレジット」って？

以下『残クレ』

購入金額のうち5～6割（割合は契約内容による）を「3～5年間の使用権」として指定の期間まで毎月安価でクルマに乗れる「定額支払い方法」です。所要資金が少なくても、乗り始められるというメリットがあります。

3～5年後の選択

- 1 新車に乗り換え（車両を返却して残価支払い）
- 2-1 最終回支払いで一括支払い
- 2-2 再クレジット（残価を再度分割払い）
- 3 車両を返却して終了（残価は不要）

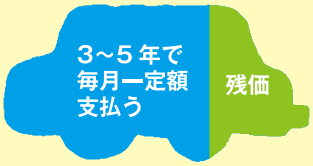

期間終了後、返却する場合

乗車距離など様々な制限があります。また、車両を購入時の状況に戻す必要があり、自分の使いやすいようにクルマに乗れないのも事実です。

そのまま乗り続けたい場合

残価を一括または再度分割（再クレジット）で支払う必要があります。一般的に、再クレジットの際には新たに申込審査が必要となり、金利も残クレ契約時金利（通常4%前後）が適用されます。

自由に乗りながら、金利負担を最初から抑えたい場合は
JAマイカーローンをおすすめします

JAバンク

受験費用・学費・生活費…かかる教育費

「国公立か私立か」「実家からかアパート住まいか」等にもよりますが、事前の受験料・入学費・そして毎年の学費に月々の生活費と、多額の費用がかかります。そこで検討するのが「各種奨学金・教育ローン」です。

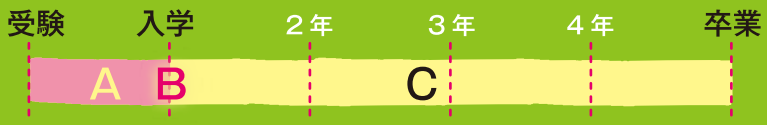

① 受験料 ② 交通費 ③ 宿泊費
A 受験費用…30～70万円

① 初年度納付金（授業料・入学料・施設設備費）私立文系
② 教科書・教材購入費 ③ アパート費用
④ 生活用品（家具・家電等）⑤ その他（引越し費用・4月生活費）
B 入学費用…①②私立文系120万円
③④⑤45万円

① 2～4年授業料等 私立文系…270万円
② 生活費（アパート）月額87,000円×4年（48ヶ月）…418万円
C 学費・生活費…688万円

4年制大学の場合
合計 約1,000万円

※参考／文部科学省「平成26年度私立大学入学者に係る初年度学生納付金平均額調査」
日本政策金融公庫「平成27年度教育費負担の実態調査結果」
〈独法〉日本学生支援機構「平成26年度学生生活調査」／概算で計上（1万円以下省略）

第二種奨学金	◯ 毎月一定額貸与 金額は3万円・5万円・8万円・10万円・12万円から選択 ◯ 金利は上限3%（在学中は無利息） （参考）平成29年7月時点：0.27%（利率固定方式） 0.01%（利率見直し方式） ◯ 申込時期が限定されている 高校在学中▶高校を通じて申込（予約採用） 大学進学後▶大学を通じて申込（在学採用）
国の教育ローン	◯ 借入額（上限）350万円まで ◯ 金利は固定1.81%（平成29年4月3日現在） ◯ 申込はいつでも可能 （平成29年8月1日現在）
JA教育ローン	◯ 借入額（上限）1,000万円まで ◯ 金利は変動1.70%（平成29年11月1日現在） ◯ 申込はいつでも可能 （平成29年11月1日現在）

それ以外の貸出条件について
◎ 第二種奨学金・国の教育ローンの詳細な貸出条件についてはHP等で確認下さい。
● 第二種奨学金…〈独法〉日本学生支援機構 http://www.jasso.go.jp/
● 国の教育ローン…… 日本政策金融公庫（教育一般貸付）
https://www.jfc.go.jp/n/finance/search/ippan.html

低利だが申請時期が限定されている第二種奨学金

第二種奨学金の金利は上限3%とされているものの、近年は国の教育ローン・JA教育ローンより低利で設定されています。一方で、奨学金申込時期が限定されているためお客さまの資金需要期との不一致がおこり得ます。

いつでもお申込みいただける各種教育ローン

各種教育ローンはお申込み時期に制限はなく、お客さまのニーズにいつでもお応えできます。また、まとまった資金を必要なタイミングでお申込みいただけますので、お客さまの資金ニーズにお応えできます。

GOOD!!

JA教育ローンはキャンペーン期間中（平成29年11月1日～平成30年5月31日）につき、最優遇金利年1.20%となっています。また、最高1,000万円までお借入れ可能ですのでより広範囲なご要望にお応えできます。